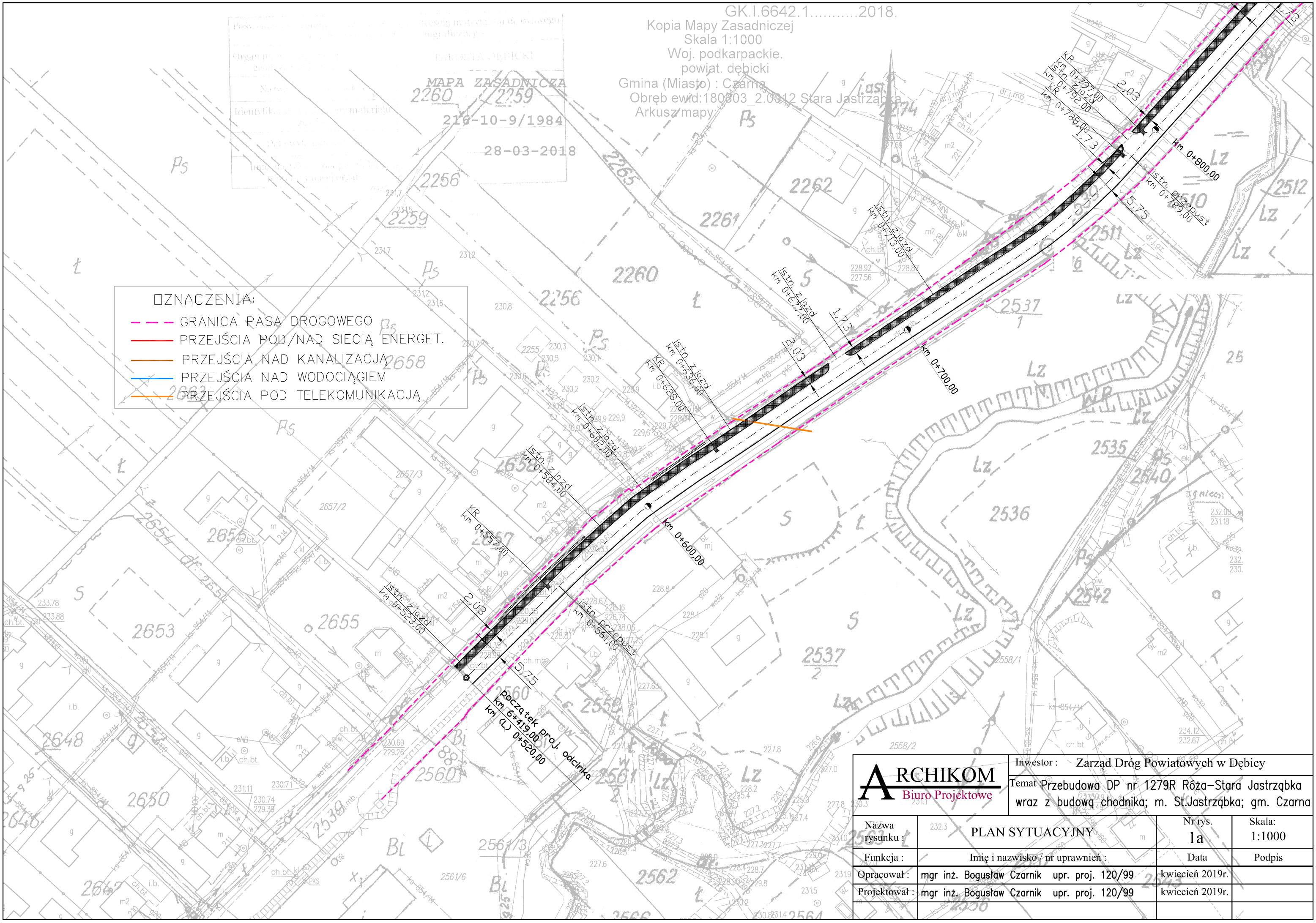

ARCHIKOM Biuro Projektowe	Inwestor : Zarząd Dróg Powiatowych w Dębicy		
	Temat : Przebudowa DP nr 1279R Róża–Stara Jastrząbka wraz z budową chodnika; m. St.Jastrząbka; gm. Czarna		
Nazwa rysunku :	PLAN SYTUACYJNY	Nr rys. 1a	Skala: 1:1000
Funkcja :	Imię i nazwisko / nr uprawnień :	Data	Podpis
Opracował :	mgr inż. Bogusław Czarnik upr. proj. 120/99	kwiecień 2019r.	
Projektował :	mgr inż. Bogusław Czarnik upr. proj. 120/99	kwiecień 2019r.	