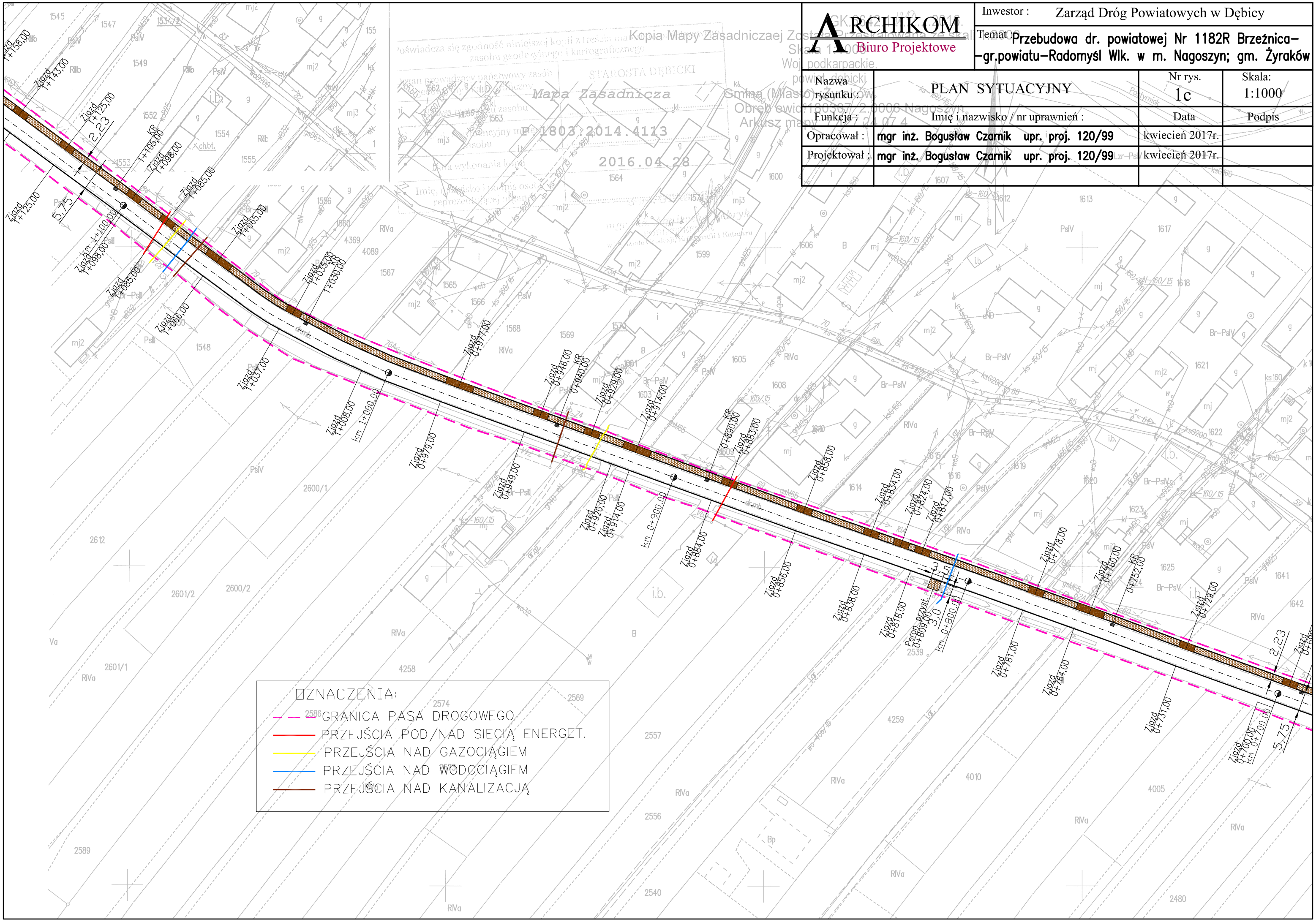

ARCHIKOM
Biuro Projektowe

Inwestor :	Zarząd Dróg Powiatowych w Dębicy
Temat :	Przebudowa dr. powiatowej Nr 1182R Brzeźnica–gr.powiatu–Radomyśl Wlk. w m. Nagoszyn; gm. Żyraków

Nazwa rysunku :	PLAN SYTUACYJNY	Nr rys. 1c	Skala: 1:1000
Funkcja :	Imię i nazwisko / nr uprawnień :	Data	Podpis
Opracował :	mgr inż. Bogusław Czarnik upr. proj. 120/99	kwiecień 2017r.	
Projektował :	mgr inż. Bogusław Czarnik upr. proj. 120/99	kwiecień 2017r.	